

Modellflugverein Werdenfels e.V.

Stephan Prüfer, Vorsitzender
Tel.: 088476424
E-Mail: info@mfvw.de

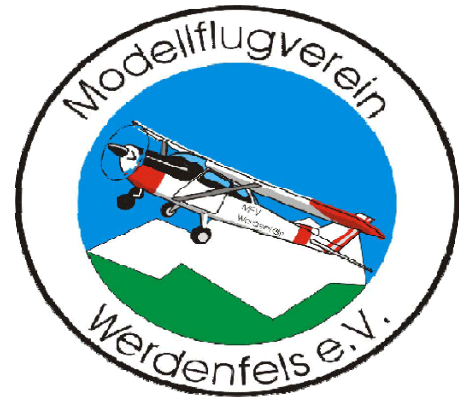

Einladung

1. Werdenfelscup 2010

in der Klasse F3A-W elektrisch

Veranstalter:	Werdenfels e.V.
Austragender Verein:	MFV Werdenfels
Austragungstermin:	03.10.2010
Austragungsort:	82418 Riegsee, Seestraße 21, Campingplatz Seestube
Wettbewerbsleitung:	Stephan Prüfer
Organisationsleitung:	Stephan Prüfer
Wettbewerbsregeln:	Gemäß allgemein bekannter Rahmenausschreibung
Startgebühr:	10 € pro Teilnehmer
Anmeldung:	bis spätestens 28.09.2010 bei Christian Rannetshauer Tel. 0881 63654, Email Christian@rannetshauer.de
Meldeschluss am 28.09.2010:	8:00 Uhr!
Senderabgabe:	keine
Begrüßung und Einweisung:	8:40 Uhr
Beginn der Wertungsflüge:	9:00 Uhr
Startfolge:	Per Zufallgenerator

Anfahrt und Übernachtungsmöglichkeiten gemäß beiliegender Skizze,
**Nur elektrische angetriebene Modelle erlaubt. Gewicht 5kg und gültige
Aufstiegs Genehmigung**
Trainingsmöglichkeit am Samstag, den 02.10.2010 am Flugplatz vom MFVW
Gezeichnet: Christian Rannetshauer

Anfahrt Flugplatz Werdenfels:

Flugplatz Tauting liegt ca.3 km hinter Spatzenhausen Richtung Weilheim, kurz vor der Abzweigung Huglfing, direkt am Anfang Parkplatz, dann am Wald die Straße hinauf ca. 400 m links ist der Flugplatz.

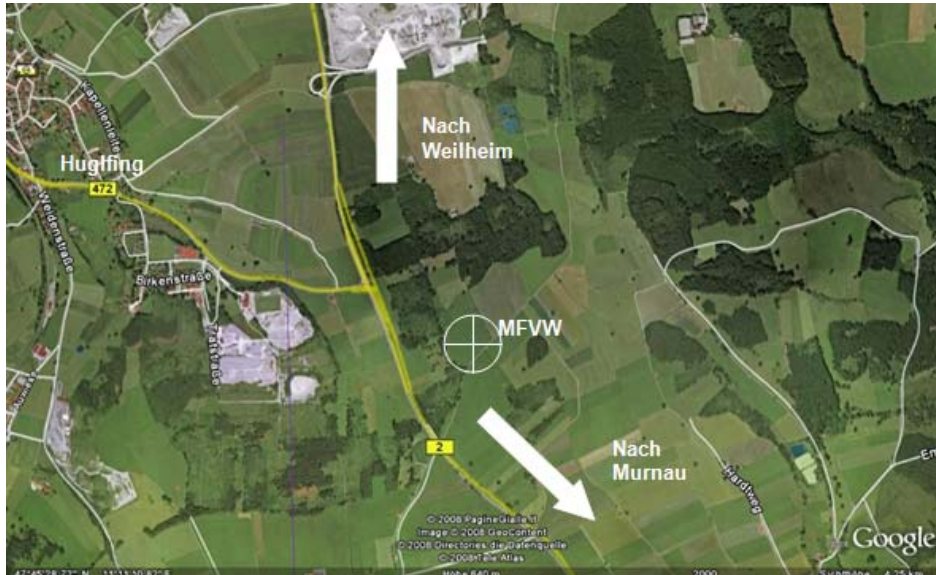

Anfahrt Austragungsort Riegsee:

82418 Riegsee Seestraße 21 Campingplatz Seestube

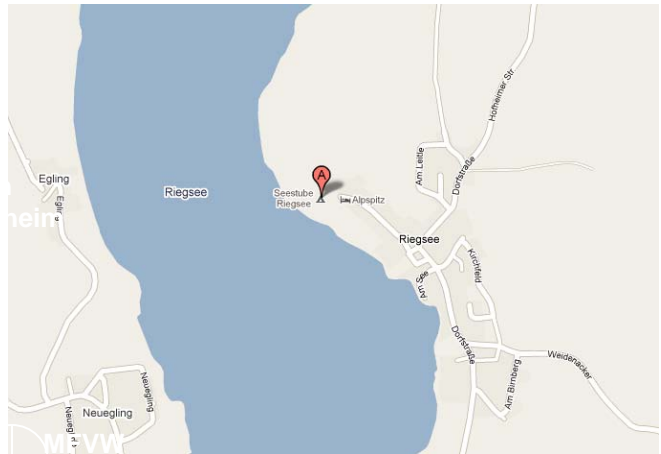

Übernachtungsmöglichkeit:

Hotel Alpstiz in 82418 Riegsee Seestraße 14-16

<http://www.riegsee.de/alpstiz/>

Campingplatz am Riegsee

<http://www.seestube.de.vu/>

Für das leibliche Wohl wird gesorgt von der Seestube am Campingplatz
Samstagabend: Spare-Ribs all you can eat Anmeldung vor Ort



Anmeldeformular
 1. Werdenfelscup F3A-W
 03.10.2010

Name				
Vorname				
Geburtsdatum				
Tel.:				
Straße				
Wohnort				
PLZ				
Email				
Kanal				
Verband				
Elektrisch	Ja		Nein	
Spare-Ribs-Essen	JA		Nein	
Anzahl Personen				
Unterschrift				